JANVIER 2024 | Révisé le 14 juillet 2026
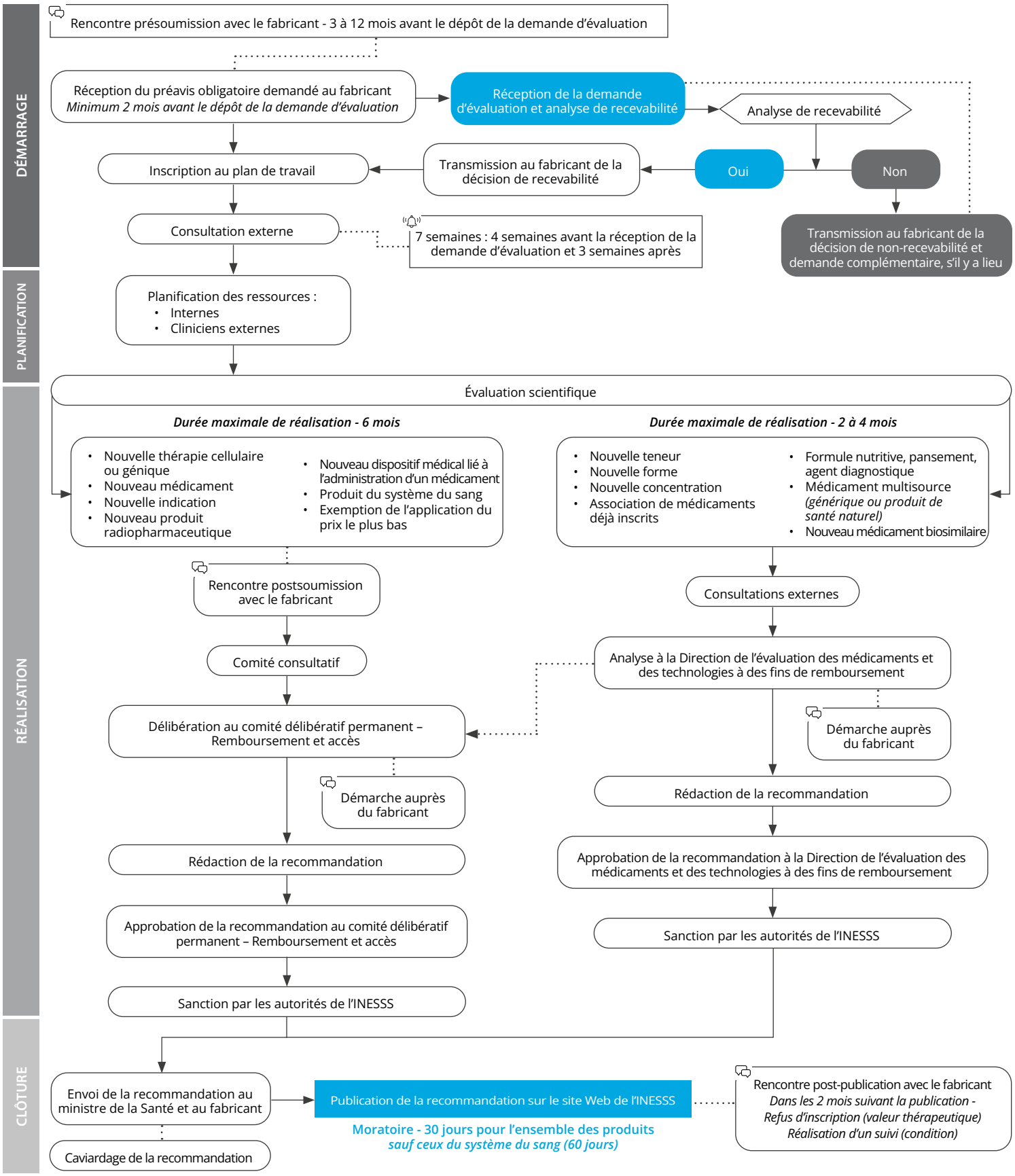
Étapes clés du processus d'évaluation des médicaments, des dispositifs médicaux liés à l'administration de médicaments et des produits du système du sang aux fins d'inscription