INESSS
LE SAVOIR PREND FORME

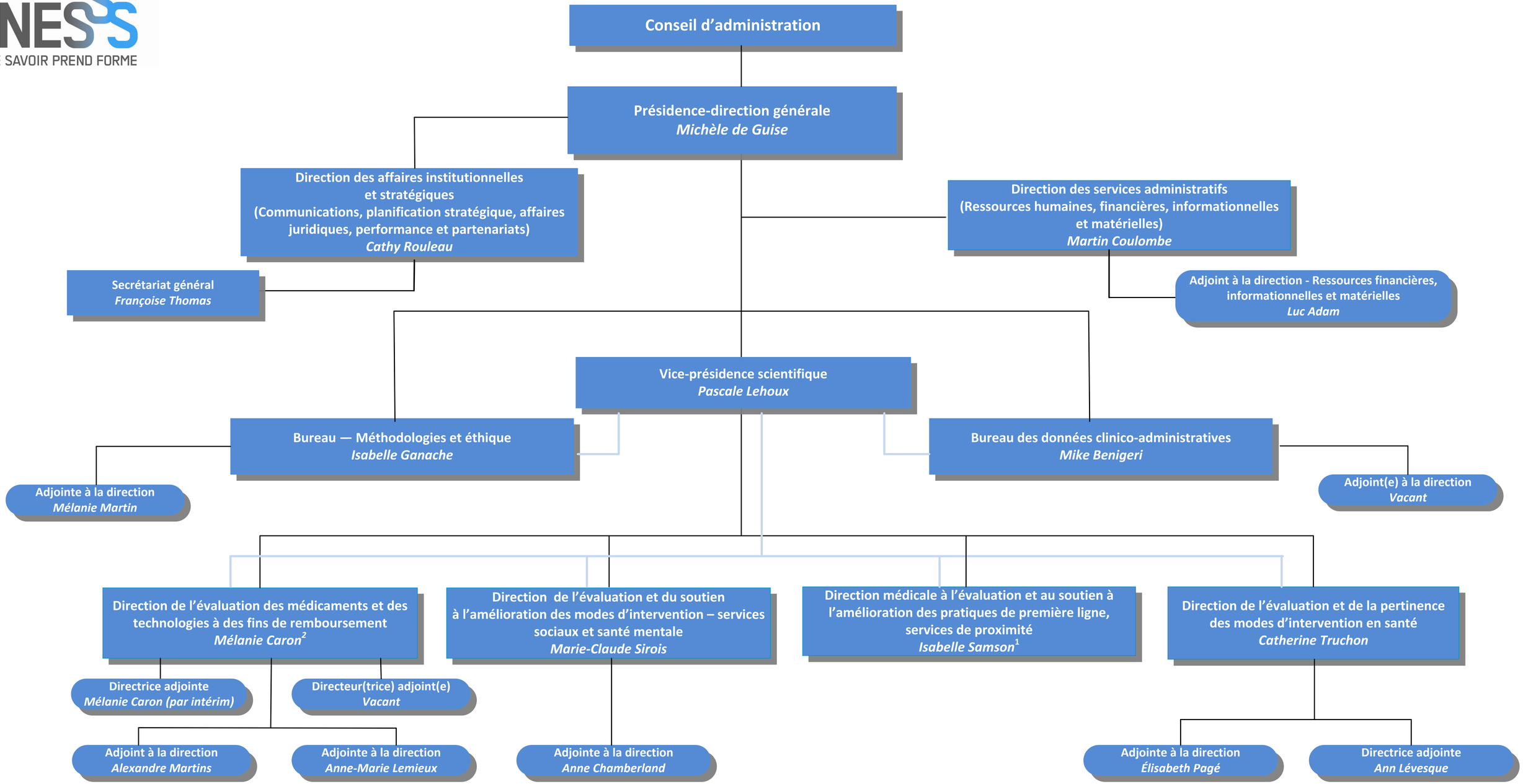

Légende :

: lien fonctionnel scientifique

: lien hiérarchique

Organigramme INESSS – mise à jour 2024-03-27

[1] Entrée en fonction : le 9 janvier 2024
[2] Entrée en fonction : le 27 mars 2024

Institut national d'excellence en santé et en services sociaux
Québec